KARLOVAČKA ŽUPANIJA

GRAD KARLOVAC

PROSTORNI PLAN UREĐENJA
IV. izmjene i dopune

2.
INFRASTRUKTURNI SUSTAVI
2.A. PROMET, POŠTA I TELEKOMUNIKACIJE

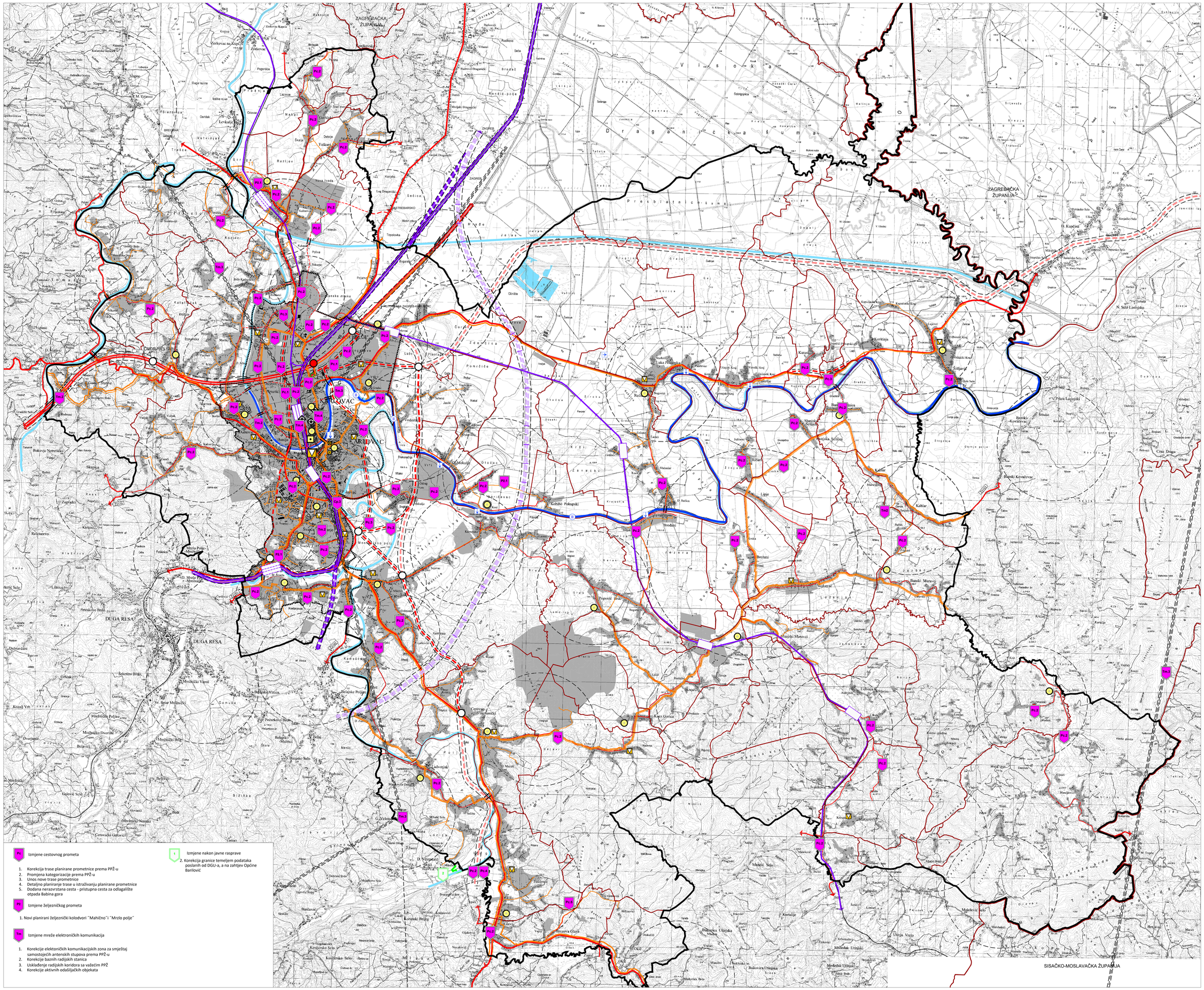

TUMAČ ZNAKOVLJA:

GRANICE

TERITORIJALNE I STATISTIČKE GRANICE

- GRANICA ŽUPANIJE
- GRANICA GRADA / OBUHVATA
- GRANICA NASELJA
- GRANICA GUP-a
- GRADEVINSKO PODRUČJE

PROMET

CESTOVNI PROMET

- DRŽAVNA CESTA (D) autocesta
- DRŽAVNA CESTA (D) brza cesta
- DRŽAVNA CESTA (D) brza cesta - koridor u istraživanju
- OSTALE DRŽAVNE CESTE (D)
- ŽUPANIJSKA CESTA (Ž)
- LOKALNA CESTA (L)
- OSTALE NERAZVRSTANE CESTE
- RASKRIŽJE CESTA U DVIJE RAZINE - planirani čvor
- RASKRIŽJE CESTA U DVIJE RAZINE - čvor predviđen za uklanjanje
- CESTOVNE GRAĐEVINE most
- CESTOVNE GRAĐEVINE tunel

ŽELJEZNIČKI PROMET

- ŽELJEZNIČKA PRUGA ZA MEĐUNARODNI PROMET - M202
- ŽELJEZNIČKA PRUGA ZA LOKALNI PROMET - L103
- ŽELJEZNIČKA PRUGA - ALTERNATIVNA TRASA ZA MEĐUNARODNI PROMET (druga velika prepuna moć)
- POSTOJEĆI / PLANIRANI KOLODVOR putnički (međunarodni promet)
- STAJALIŠTE
- POSTOJEĆE NAPLATNE KUĆICE - UKIDA SE
- PLANIRANE NAPLATNE KUĆICE

RIČNI PROMET

- PLOVNI PUT I OZNAKA KLASE
- RIČNA LUKA - PRISTANIŠTE
- PRISTANIŠTE

ZRAČNI PROMET

- ZRAČNA LUKA JC/1A KATEGORIJE sokacija u istraživanju
- GLAVNI POŠTANSKI CENTAR
- JEDINICA POŠTANSKE MREŽE

JAVNE TELEKOMUNIKACIJE

TELEFONSKA MREŽA - KOMUTACIJSKI ČVOROVI U NEPOKRETNOJ MREŽI

- TRANZITNA TELEFONSKA CENTRALA
- PODRUČNA TELEFONSKA CENTRALA

VODOVI I KANALI

- MAGISTRALNI
- KORISNIČKI I SPOJNI

JAVNE TELEKOMUNIKACIJE U POKRETNOJ MREŽI

- RADIO RELEJNA POSTAJA
- BAZNA RADIJSKA STANICA - PLANIRANA
- Tm1 ELEKTRONIČKE KOMUNIKACIJSKE ZONE ZA SMJEŠTAJ SAMOSTOJEĆIH ANTENSKIH STUPOVA

RADIO I TV SUSTAV VEZA

- RADIJSKI KORIDOR
- PLANIRANI RADIJSKI KORIDOR
- TV PRETVARAČ - POSTOJEĆI
- TV PRETVARAČ - PLANIRANI
- VODNE POVRŠINE

M 1:25.000 — 500 — 1000 — 1500 — 2000 — 2500 m

Pc Izmjene cestovnog prometa

1. Korekcija trase planirane prometnice prema PPŽ-u
2. Promjena kategorizacije prema PPŽ-u
3. Unos nove trase prometnice
4. Detaljno planiranje trase u istraživanju planirane prometnice
5. Dodana nerazvrstana cesta - pristupna cesta za odlagalište otpada Babina gora

Pž Izmjene željezničkog prometa

1. Novi planirani željeznički kolodvori ¨Mahično¨i ¨Mrzlo polje¨

Tm Izmjene mreže elektroničkih komunikacija

1. Korekcije elektoničkih komunikacijskih zona za smještaj samostojećih antenskih stupova prema PPŽ-u
2. Korekcije baznih radijskih stanica
3. Usklađenje radijskih koridora sa važećim PPŽ
4. Korekcije aktivnih odašiljačkih objekata

1 Izmjene nakon javne rasprave

2. Korekcija granice temeljem podataka poslanih od DGU-a, a na zahtjev Općine Barilović

Županija: KARLOVAČKA ŽUPANIJA	
Jedinica lokalne samoprave: GRAD KARLOVAC	
Naziv prostornog plana: PROSTORNI PLAN UREĐENJA - IV. IZMJENE I DOPUNE	
Broj plana: A-772/2021	Faza izrade: PRIJEDLOG PLANA ZA PONOVNU JAVNU RASPRAVU
Naziv kartографskog prikaza: INFRASTRUKTURNI SUSTAVI - PROMET, POŠTA I TELEKOMUNIKACIJE	
Broj kartографskog prikaza: 2.A.	Mjerilo kartографskog prikaza: 1:25 000
Odluka predstavničkog tijela o izradi Plana: "Glasnik" Grada Karlovca 8/21	Odluka predstavničkog tijela o donošenju Plana:
Datum i glasilo objave javne rasprave: 25.04.2023. www.mgip.gov.hr, 26.04.2023. www.karlovac.hr, 15.05.2023. Večernji list Datum i glasilo objave ponovne javne rasprave: 3.10.2023. www.mgip.gov.hr, www.karlovac.hr 4.10.2023. Večernji list	Javni uvid otvoren: od 15.05.2023. do 29.05.2023. Ponovni javni uvid otvoren: od 5.10.2023. do 12.10.2023.
Pečat tijela odgovornog za provođenje javne rasprave: M.P. ime, prezime i potpis	Odgovorna osoba: Gordana Koprivnjak, dipl.ing.arh. ime, prezime i potpis
Mišljenje Zavoda za prostorno uređenje Karlovačke Županije: Klasa: ..... Urbroj: ..... od ..... godine	
Pravna osoba koja je izradila Plan: URBING d.o.o. za poslove prostornog uređenja i zaštitu okoliša, Zagrebačka cesta 143A, Zagreb	
Pečat pravne osobe koja je izradila Plan: URBING d.o.o. ZAGREB	Odgovorna osoba: Tihomir Knežić, dipl.ing.arh. ime, prezime i potpis
Odgovorni voditelj: Darko Martinec, dipl.ing.arh.	DARKO MARTINEC dipl.ing.arh. OVLAŠTENI ARHITEKT URBANIST A-U 1541 ime, prezime i potpis
Stručni tim u izradi Plana: **Darko Martinec, dipl.ing.arh., ovl.arh.urb.** **Maja Martinec Čunčić, dipl.ing.arh., ovl.arh.urb.** (zamjena odgovornog voditelja) **Petra Ignc, dipl.ing.arh, ovl.arh.urb.** **Ivana Čelić, mag.ing.prosp.arch.**	**Blaž Cerovečki, mag.ing.prosp.arch.** **Vitorla Sokac Plepelić, mag.ing.prosp.arch.** **Sma Krišk, mag.ing.prosp.arch.** **dr.sc.Filip Šraper, dipl.ing.arh, ovl.arh.urb.**
Pečat Gradskog vijeća: M.P. ime, prezime i potpis	Predsjednik Gradskog vijeća: Marin Svetić, dipl.ing.šumarstva ime, prezime i potpis
Istovjetnost ovog prostornog plana s izvornikom ovjerava: ime, prezime i potpis	Pečat nadležnog tijela: M.P.